







FFH-Verträglichkeitsprüfung für das Vogelschutzgebiet DE 4638-401 "Saale-Elster-Aue südlich Halle"

Legende

- FFH-Gebiete
- Vogelschutzgebiete
-  NATURA 2000-Gebiet, bei dem Beeinträchtigungen nicht ausgeschlossen werden können und das Gegenstand der vorliegenden FFH-VP ist
-  NATURA 2000-Gebiet, bei dem Beeinträchtigungen nicht ausgeschlossen werden können und das Gegenstand einer weiteren FFH-VP ist
-  NATURA 2000-Gebiet, bei dem Beeinträchtigungen ausgeschlossen werden können
-  Funktionale Beziehungen zwischen NATURA 2000-Gebieten und / oder deren Umgebung
-  Streckenverlauf des geprüften Vorhabens B 181 Ortsumgehung Zöschen - Wallendorf - Merseburg
-  Detailliert untersuchter Bereich / Ausschnitt Karte 2 "Bestand und Beeinträchtigungen / Maßnahmen zur Schadensbegrenzung" des FFH-Gebietes DE 4638-401 "Saale-Elster-Aue südlich Halle"

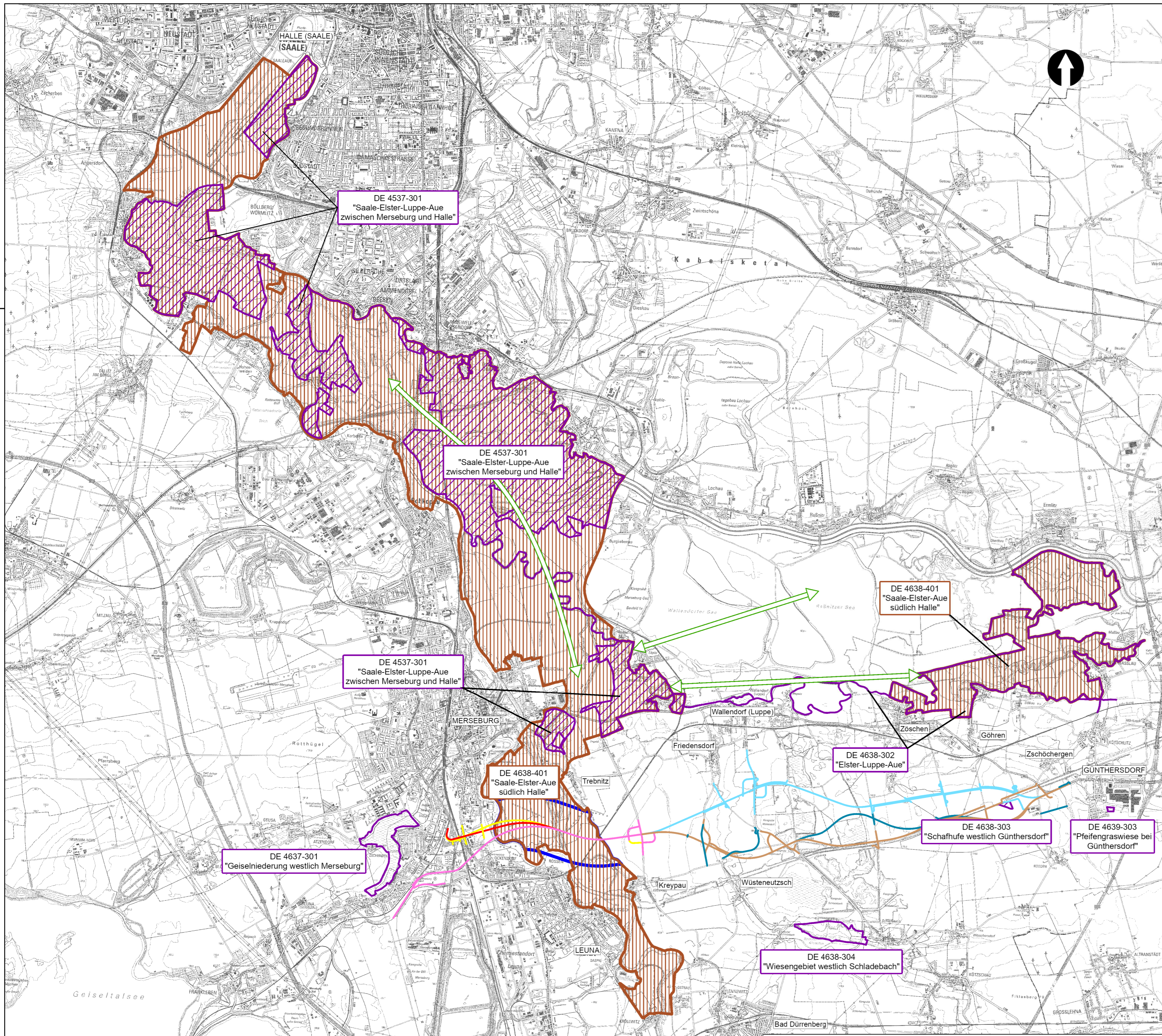

Lagebezug: 42/83 (3°), LS 150 Höhenbezug: DHHN 92, HS 160

 <p>Schübler-Plan Ingenieurgesellschaft mbH Berlin Büro Potsdam</p> <p>Am Neuen Markt 9 C 14467 Potsdam Telefon (0331) 8 88 61-0 Telefax (0331) 8 88 61-10 Email: berlin@schuessler-plan.de Internet: http://www.schuessler-plan.de</p>	Datum	Zeichen	
	bearbeitet	11/2023	gez. Grohmann
	gezeichnet	11/2023	gez. Meister
	geprüft	11/2023	gez. Kramer
Rev.-Nummer:			

 <p>Landesstraßenbaubehörde Sachsen-Anhalt Regionalbereich Süd</p> <p>An der Fliederwegkaserne 21 06130 Halle (Saale)</p>	Datum	Zeichen
	nachgeprüft:	30.11.2023

Nr.	Art der Änderung	Datum	Zeichen

RAUMVERTRÄGLICHKEITSPRÜFUNG

Straßenbauverwaltung Landesstraßenbaubehörde Sachsen-Anhalt Regionalbereich Süd	Unterlage / Blatt-Nr.: 19.4.2 / 1 Karte 1: Übersichtskarte
Straße: B 181 Nächster Ort: Zöschen	Maßstab: 1 : 50.000
PROJIS-Nr.: 1517991600	

B 181 Ortsumgehung Zöschen - Wallendorf - Merseburg FFH-Verträglichkeitsprüfung für das SPA DE 4638-401 "Saale-Elster-Aue südlich Halle"	
aufgestellt: Halle (Saale), den 08.12.2023 Landesstraßenbaubehörde Sachsen-Anhalt Regionalbereich Süd	
im Auftrag: gez. Bredner	

Darstellung auf der Grundlage von Daten des Raumordnungskatasters des Landes Sachsen-Anhalt (ROK).
Mit Genehmigung des Ministeriums für Infrastruktur und Digitales, Gen.-Nr.: MID44/052/22